

Profil af en årgang DTU for:

civilbachelor, civilbachelor, 2020

Antal optagne
1533

Adgangsgivende kvotient (gennemsnit)

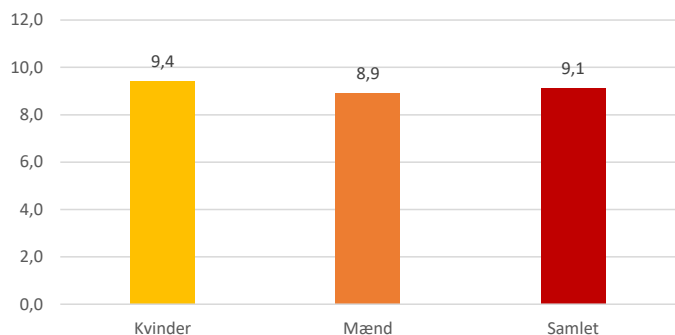

Heraf kvinder
35%

Gennemsnitlig alder ved studiestart

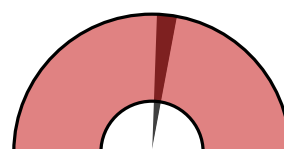

Alder på adg.eksamen

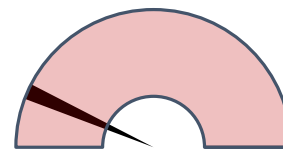

Fordeling af adgangsgivende karakter

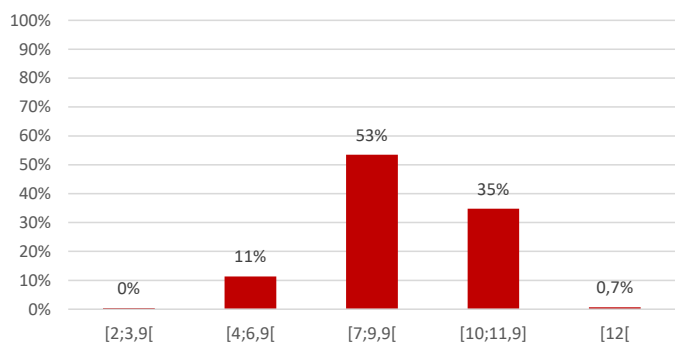

Adgangsgivende eksamen

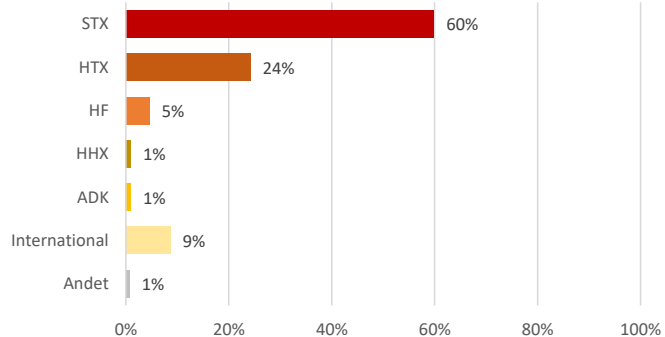

Region for adgangsgivende institution

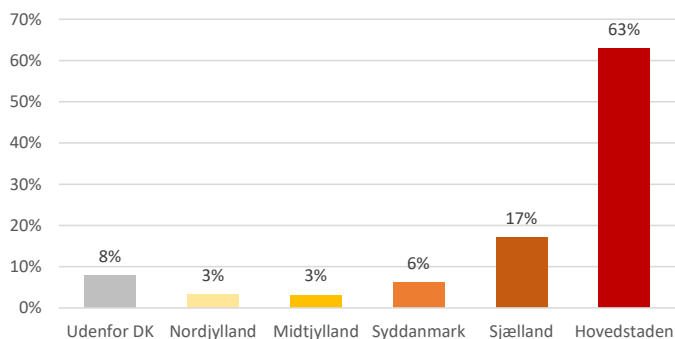

Aldersintervaller for optagne

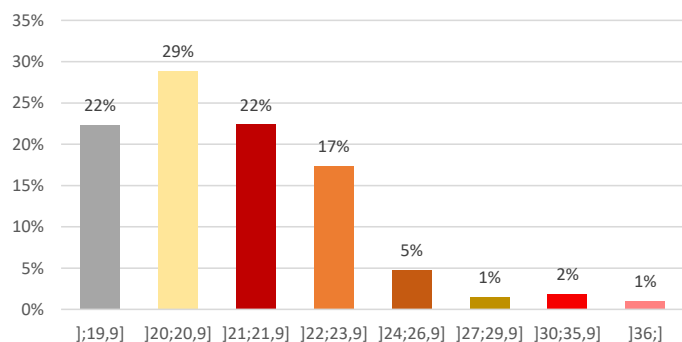

Denne profil indeholder deskriptiv statistik om de forskellige års optag på bacheloruddannelsen i teknisk videnskab (civilbachelor) og diplomingeniøruddannelsen.

Formålet med profilen er at beskrive nogle af de nyoptagnes karakteristika i form af deres uddannelsesmæssige, geografiske og aldersmæssige baggrund.

Talmaterialet i nærværende profil baserer sig på de oplysninger, som DTU registrerer om de studerende til brug for behandling af deres ansøgning om optagelse.

Perioden 2018-2020

Optag for civilbachelor, civilbachelor

	2018	2019	2020	Udvikling 2018-2020
Antal	1272	1327	1533	261
Udvikling i %		4%	16%	21%

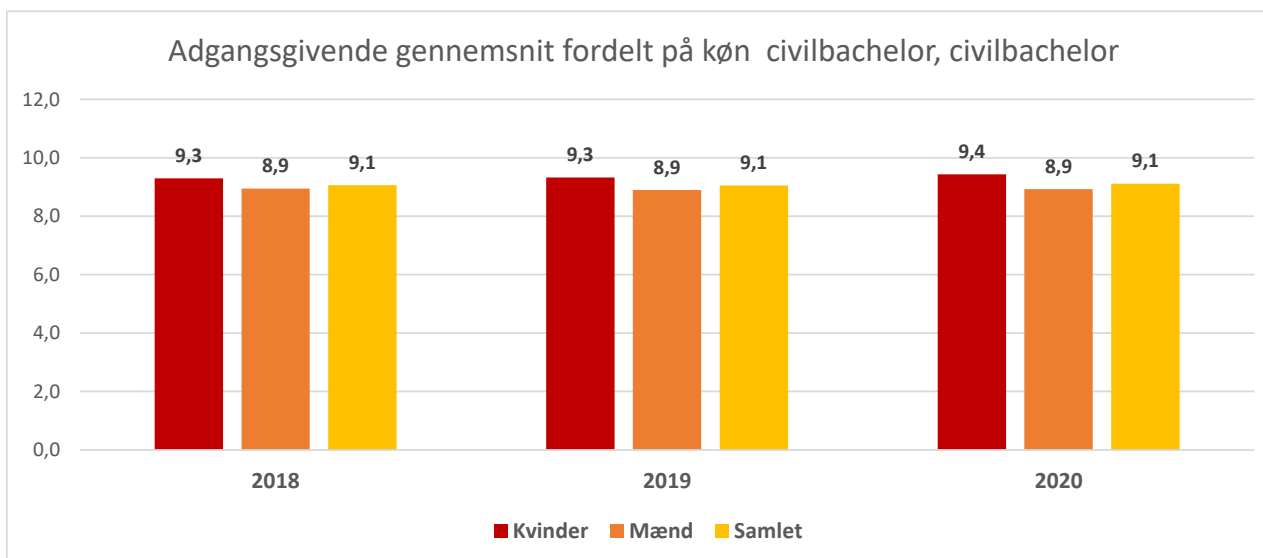
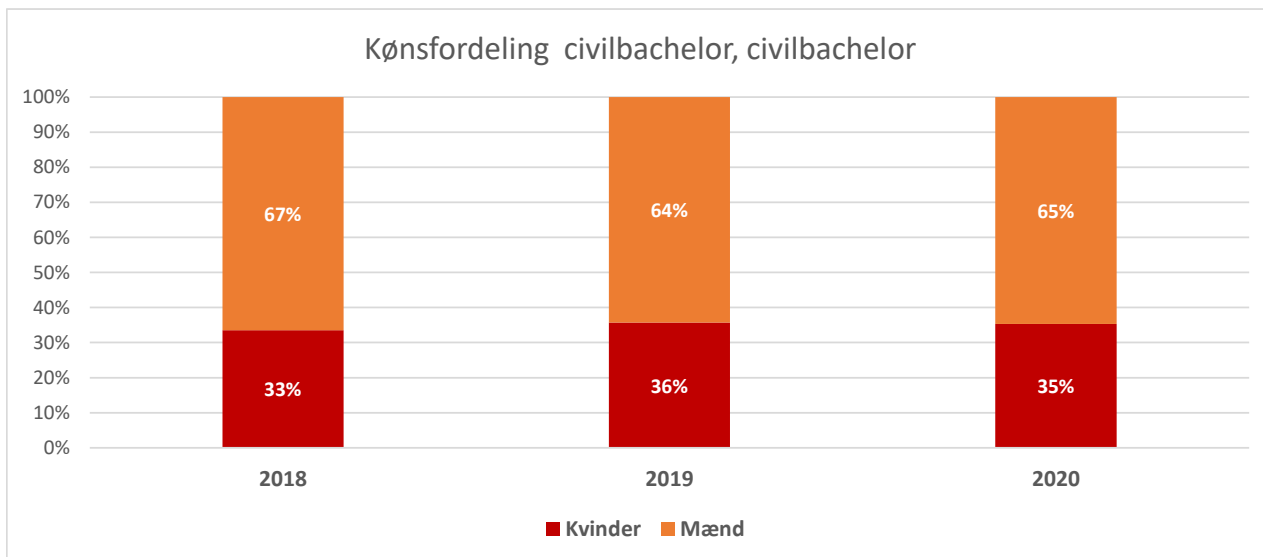

Adgangsgivende gennemsnit grupperet civilbachelor, civilbachelor

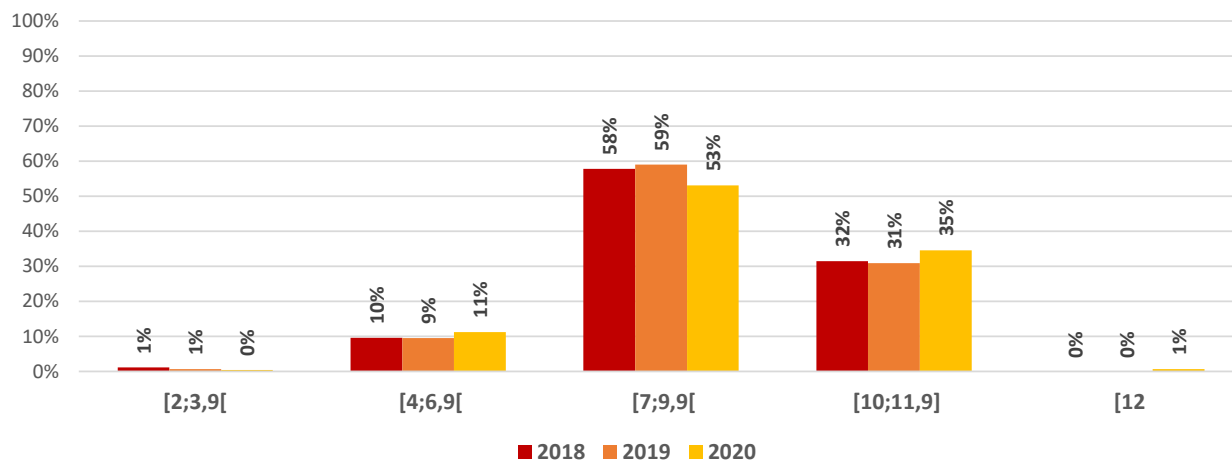

Gennemsnitlig alder ved studiestart civilbachelor, civilbachelor

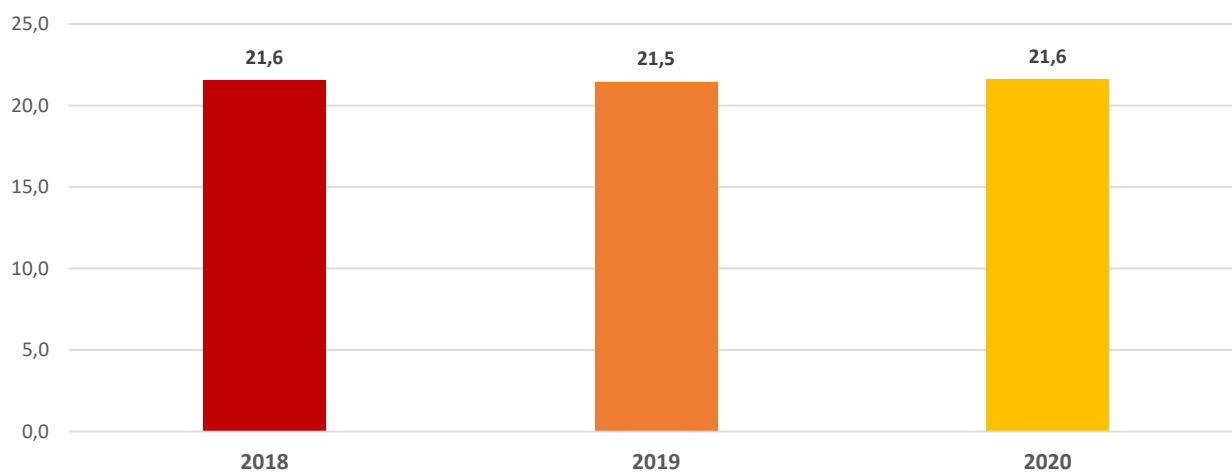

Alder på adgangsgivende eksamen ved studiestart civilbachelor, civilbachelor

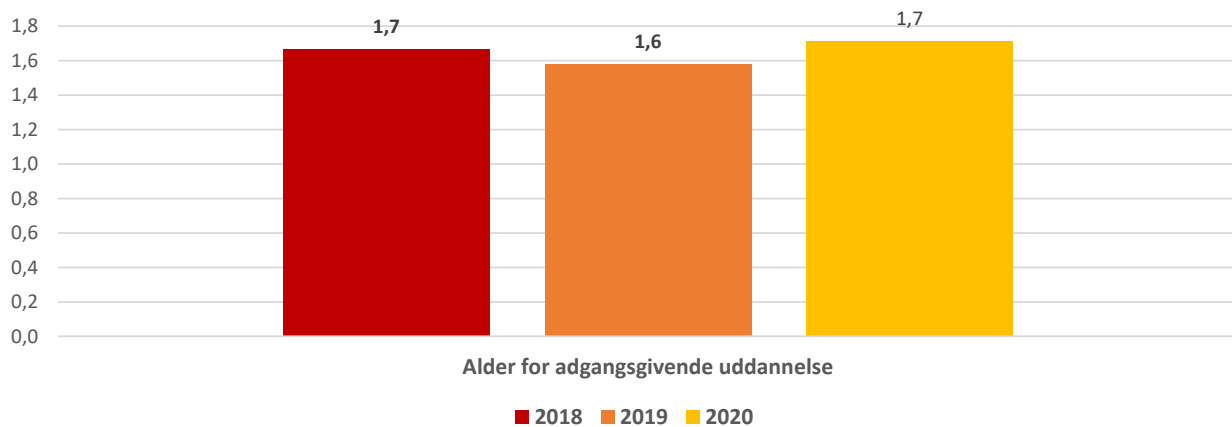

Adgangsgivende eksamen fordelt på grupper civilbachelor, civilbachelor

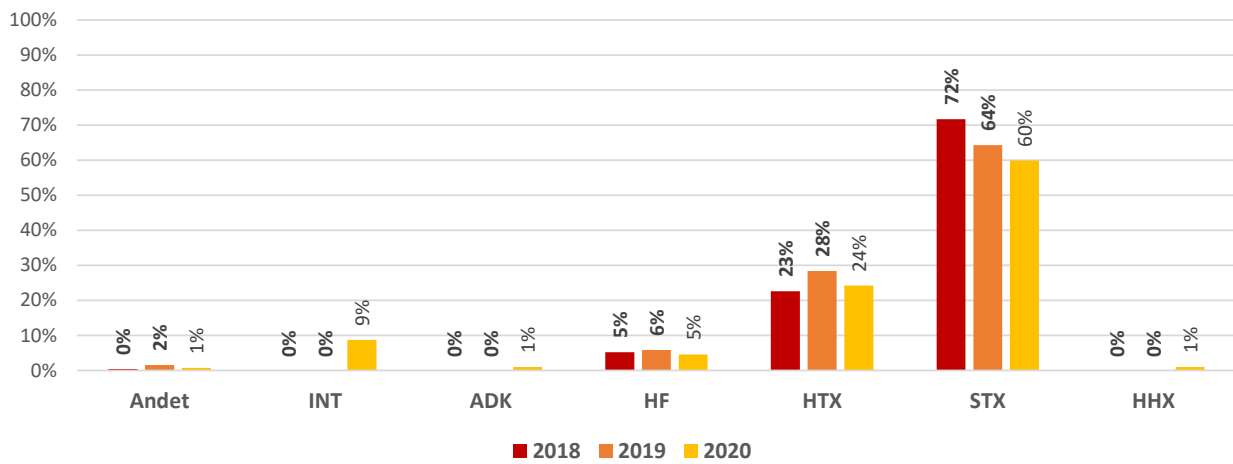

Optag fordelt på region civilbachelor, civilbachelor

